

# RED NATURA 2000 (ZEPA Y LIC) DE LA PROVINCIA DE ZAMORA

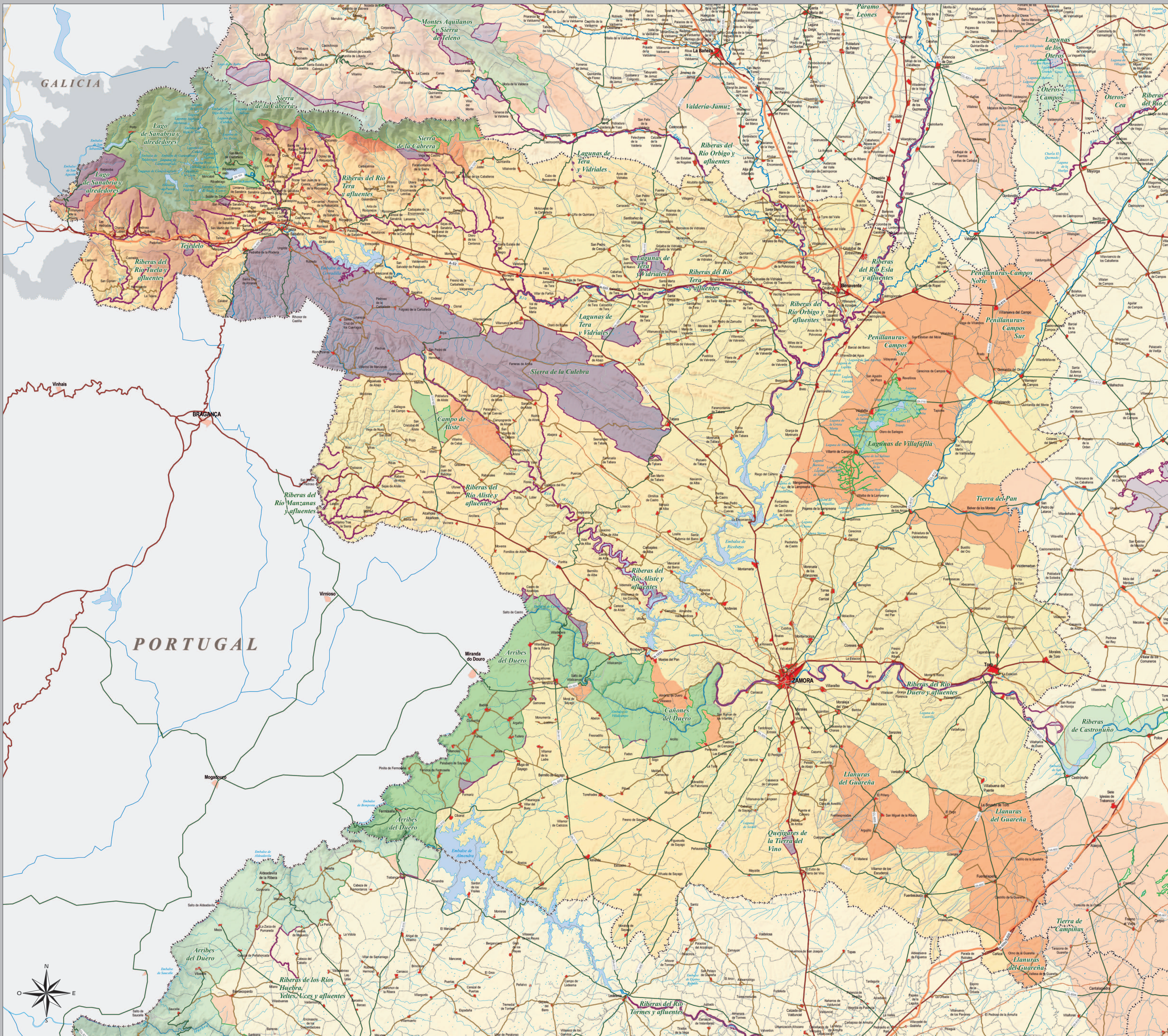
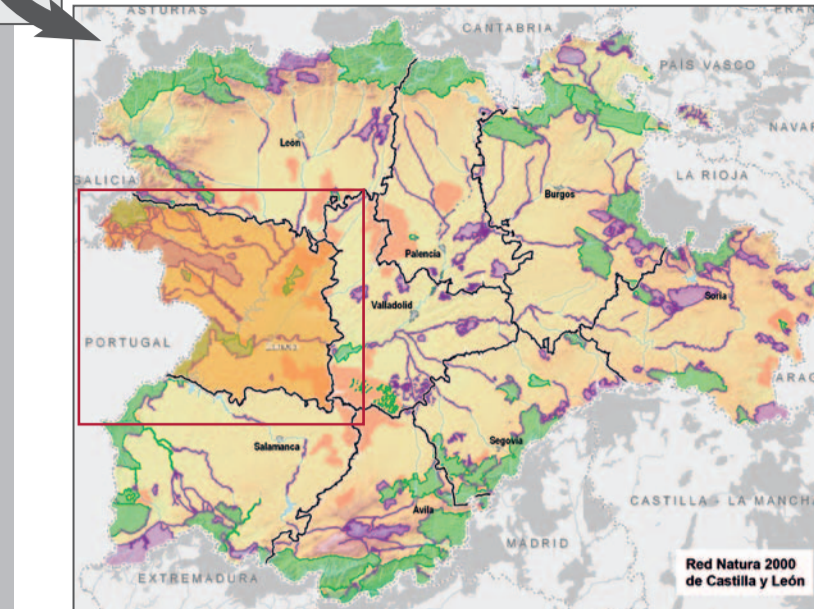
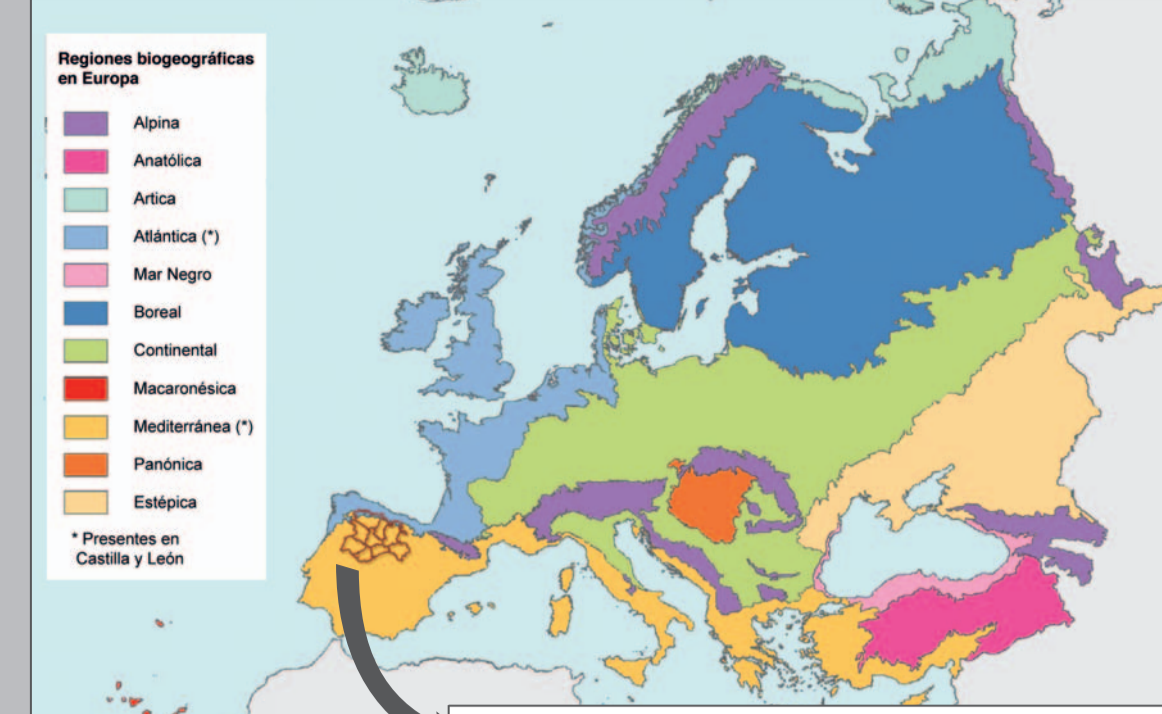

Dirección General del Medio Natural: C/ Rigoberto Cortázar, 14. CP 47014 Valladolid. Tel: 983 41 99 88. [www.jcyl.es](http://www.jcyl.es) | [espacios.naturales@jcyl.es](http://espacios.naturales@jcyl.es)  
 Servicio Territorial de Medio Ambiente de Zamora: C/ Leopoldo Alas "Clarín", 4. CP 49018 Zamora. Tel: 980 559 600  
 Edita: JUNTA DE CASTILLA Y LEÓN. Consejería de Medio Ambiente. © 2006.  
 Cartografía y análisis de datos: Estudios y Proyectos Sines S.L. (proyectos@sines.com)  
 Maquetación: Najas-Estudio (www.najas.com)  
 Fotografía: Carlos Sánchez y Red Natura 2000

## RED NATURA 2000

Zona de Especial Protección para las Aves (ZEPA)  
Lugar de Importancia Comunitaria (LIC)

### ZAMORA

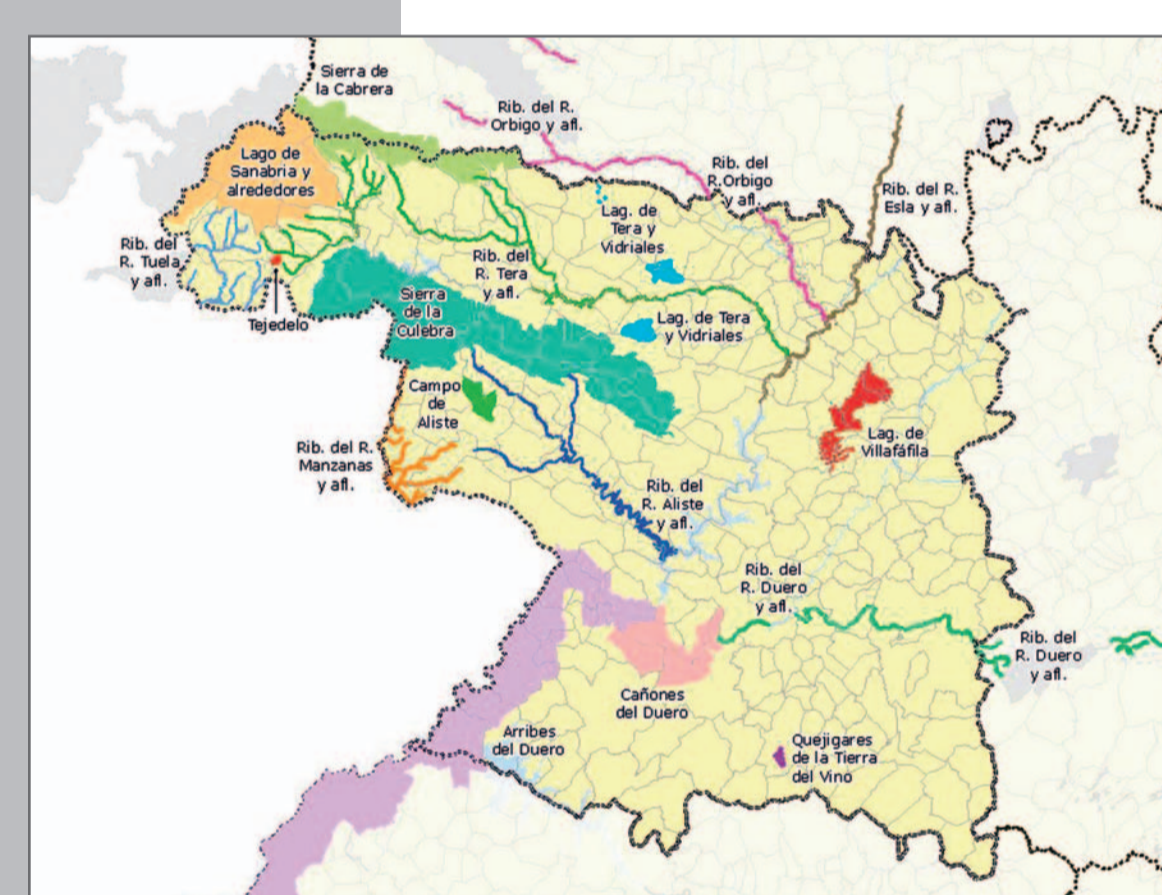

**Red de LIC**  
(Lugares de Importancia Comunitaria, futuras ZEC -Zonas de Especial Conservación-) de la provincia de Zamora

Real Decreto 1997/1995, de 7 de diciembre, por el que se establecen medidas para contribuir a garantizar la biodiversidad mediante la conservación de los hábitats naturales y de la fauna y flora silvestres. (Disposición de la Directiva 92/43/CEE)

CODIGO	NOMBRE	SUPERFICIE (ha)	% en la provincia
E5410076	ARRIBES DEL DUERO	106.998,14	35
E5419033	CAMPO DE ALUSTE	2.042,75	100
E5419032	CAÑONES DEL DUERO	1.341,2	100
E5419025	LAGO DE SANABRIA Y ALREDEDORES	3.028,16	100
E5419034	LAGUNAS DE TERA Y VIDRIALES	2.292,26	100
E5419046	LAGUNAS DE VILLAFFILIA	4219,88	100
E5419006	QUEJIGARES DE LA TIERRA DEL VINO	349	100
E5419074	RIBERAS DEL RIO ALUSTE Y AFLUENTES	1.702,44	100
E5417083	RIBERAS DEL RIO DUERO Y AFLUENTES	5.959,53	17
E5413079	RIBERAS DEL RIO Esla Y AFLUENTES	1.791,83	47
E5419031	RIBERAS DEL RIO MANANARES Y AFLUENTES	295,98	100
E5413068	RIBERAS DEL RIO ORBIGO Y AFLUENTES	1.025,59	31
E5419067	RIBERAS DEL RIO TERA Y AFLUENTES	1.946,17	100
E5419031	RIBERAS DEL RIO TUELA Y AFLUENTES	431,47	100
E5419010	SIERRA DE LA CABRERA	18.773,94	58
E5419033	SIERRA DE LA CALEBRA	6.130,2	100
E5419004	TEJEDERO	1.38,62	100

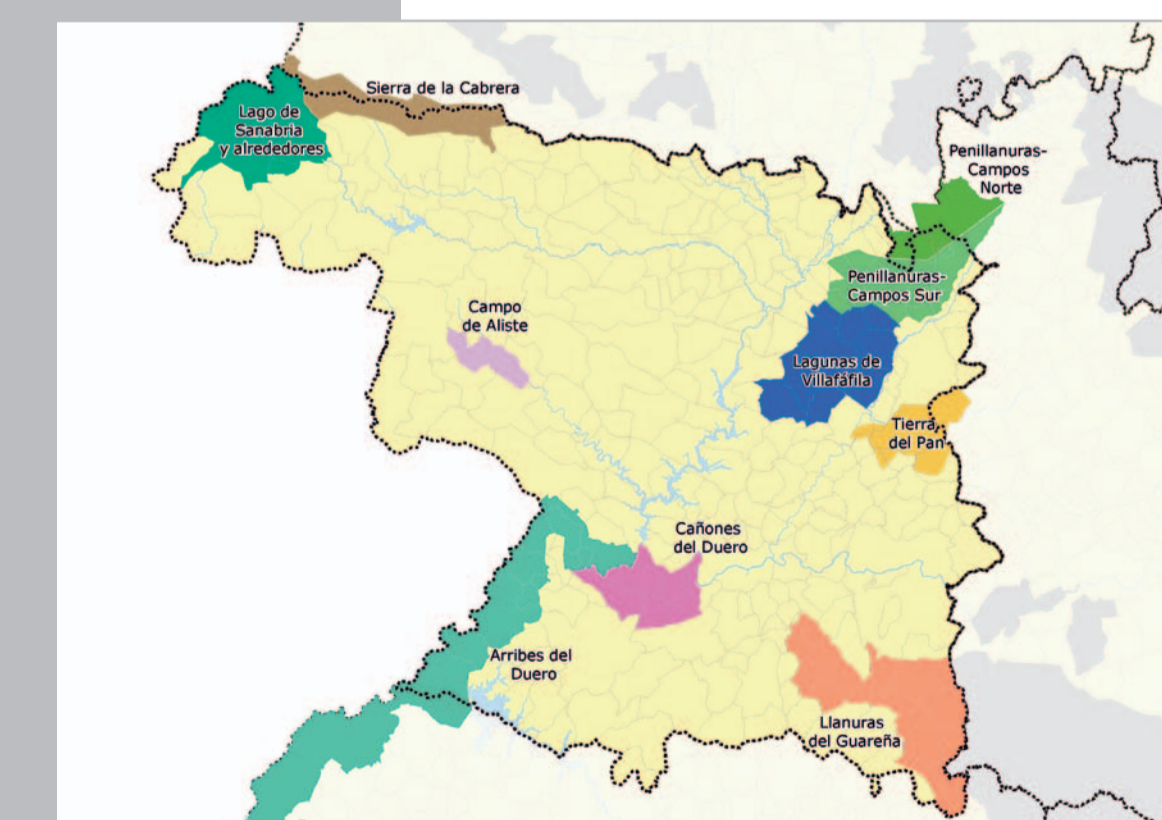

**Red de ZEPA**  
(Zonas de Especial Protección para las Aves) de la provincia de Zamora

Directiva 79/409/CEE del Consejo, de 2 de abril de 1979, relativa a la conservación de las aves silvestres.

CODIGO	NOMBRE	SUPERFICIE (ha)	% en la provincia
E5000118	ARRIBES DEL DUERO	107.041,61	34
E5000358	CAMPO DE ALUSTE	6124,74	100
E5000206	CAÑONES DEL DUERO	7.729,01	100
E5419009	LAGO DE SANABRIA Y ALREDEDORES	30154,67	100
E5000304	LAGUNAS DE VILLAFFILIA	23.997,07	100
E5000208	LIANURAS DEL GUAREÑA	41.766,65	100
E5000217	PENILLANURAS-CAMPOS NORTE	13.241,83	21
E5000207	PENILLANURAS-CAMPOS SUR	23.799,95	90
E5413024	SIERRA DE LA CABRERA	19.991,89	67
E5000209	TIERRA DEL PAN	7.658,96	78

**Estadística general**

	Nº	Superficie (ha)	% de superficie provincial
ZEPA	10	213.580	20,22
LIC	17	171.598	16,25
NATURA 2000		289.288	27,39

**RED NATURA 2000**

- ZEPA y LIC
- ZEPA
- LIC

**Núcleos de población**  
ZAMORA  
Toro  
Pueblo de Sanabria  
Mojados del Pan  
Reinos

**Vías de comunicación**  
Autopistas, Autovías  
Red de Interés del Estado  
Red Regional  
Red Diputación  
Otras Redes Locales  
Ferrocarril

**Límites administrativos**  
Límite provincial  
Límite municipal

**Hidrografía**  
Embalses y lagunas  
Ríos principales

Escala: 1/200.000  
Proyección UTM, Datum ED 1950, Huso 30  
Año de edición: 2006